

けやきタイムス

2017
No.218
平成29年1月1日発行

「あたりまえに働きえらべる暮らしを」

きょうされん第40次署名にご協力を

障害のある人びとを支える制度づくりのための署名・募金にご協力ください。
署名用紙が足りない場合はけやき作業所事務所にあります。
お気軽にお声かけください。

けやきの会 スケジュール

1月	2月	3月
～4日 年始休み	5日 知立市マラソン大会	18日 弘法さん
14日 けやきの会 新春の集い	17日 弘法さん	19日 ハートフルコンサート
18日 弘法さん	19日 知立市社会福祉大会	29日 けやきの会理事会・評議員会

《ご寄付のお礼》(平成28年10月1日～12月31日)

○けやきの会へのご寄付

けやきの会家族会より	金 1,800,000円
個人様より 3件	金 105,650円
団体様より 3件	金 45,000円

○けやき作業所へのご寄付

個人様より 1件	金 100,000円
団体様より 1件	金 100,000円

○第2けやき作業所へのご寄付

団体様より 2件	金 27,855円
----------	-----------

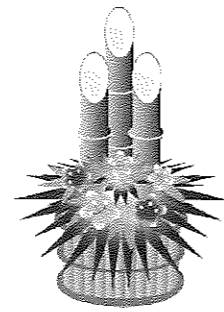

～～ 皆様ありがとうございました ～～

《おしらせ》

★新しい職員が採用されました ⇒

三浦美佐江さん
(11月1日より ホームハツ田Ⅱ)
かわいい仲間と共に生活できるのが、
し・あ・わ・せ です。
これからも、よろしく願います。

★職員退職のお知らせ

けやきの家 11月20日
西さん

今までありがとう
ございました



市川香代子さん(11月15日より
ホームハツ田Ⅱ)
初めまして。11月よりグループホ
ームにて勤務させていただいてい
ます。新しいこと等、積極的に吸収
し意欲的に取り組んでいきたいと
思っています。一日でも早く仲間と
信頼関係が築けるよう頑張ります。
よろしく願います。

浅田耕嗣さん
(12月26日より ホームけやき太陽)
はじめまして、ホームけやき太陽の世話
人になりました、浅田です。明るく、楽
しく、元氣よくをモットーに早く皆さん
と仲良くなれるように頑張ります。

北川千春さん
(12月27日より けやき作業所)
まだまだわからないことだらけです
が、優しい仲間たちと助け合いながら1
つずつ仕事を覚えていきたいです。早
くみなさんと仲良くなれるといいなと
思っています。よろしく願います。

新春のごあいさつ

あけましておめでとうございます。

皆さまにはご健勝にて新年をお迎えのこととお慶び
申し上げます。社会福祉法人けやきの会も皆さま方に
支えられ、30数年の歴史を重ねてきています。

3年前には国会で「障害者権利条約」が批准され、それに伴い「障害
者虐待禁止法」や「障害者差別解消法」などが施行され、障害者の不便
な面に対する「合理的配慮」が求められてきています。

けやきの会も障害者の人権を守り、その先頭に立って、ご家族や関係
諸機関の皆さま方と力を合わせて前進していく所存です。

どうぞ本年もよろしく願い申し上げます。

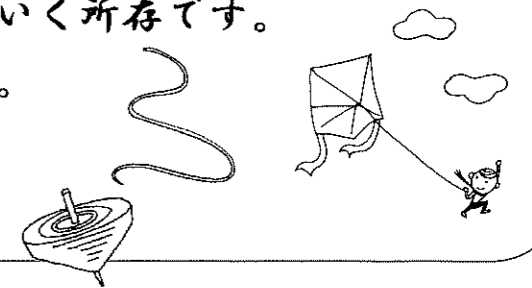
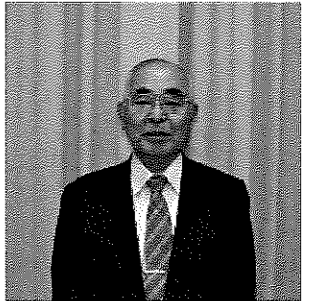

《第23回けやきの会新春の集い》が開催されます！！

日時 平成29年1月14日(土) 午前10時～

場所 知立市 福祉の里ハツ田

新春の集いの由来～昔は成人を迎えた障害者たちを祝う習慣がなく、成人を迎えても何もしなかったことからはじまりました。けやきの会では、地域の人たちとの温かな交流や行政のご協力をいただきながら、現在20歳を迎える利用者を施設のみならず社会全体で見守っていただけると願い毎年1月に開催しております。

平成28年度社会福祉法人けやきの会賛助会員様を募集しています

当法人が実施する事業の充実と「第三期将来計画」実現に向け、
ご協力、ご支援をお願い致します。

一口 個人 3,000円 団体 5,000円

詳しくはけやき作業所までお問い合わせください。 TEL 0566-82-5700

ホームハツ田Ⅲことり 完成しました！

待望の新しいホームが完成しました。けやきの会としては4つ目のホームで、初めての女性専用のホームとなっています。愛称も「ことり」と可愛い名前を付けました。12月2日に竣工式を執り行い、お世話になった設計事務所さんや建築会社さんに感謝状をお渡ししました。来賓の方々からはお祝辞も頂きました。12月9日にはお披露目会を行い、家族会の方々、地域の事業所、地域の方々に見て頂くこともできました。評判は上々、「うらやましい」「ここに住みたい」と言って頂きました。新しいホームは1月から利用開始になります。仲間の皆さんには楽しい生活を送って頂きたいと思います。

<ホームハツ田Ⅲことり 概要>

1. 施設の名称及び所在地
住居名：ホームハツ田Ⅲことり
所在地：知立市ハツ田町泉4番地1
2. 施設の種類
共同生活援助（包括型）定員4名
3. 設置主体
社会福祉法人けやきの会
4. 施設の規模及び構造
 - ・延床面積 137.93㎡ 建築面積 149.38㎡
 - ・敷地面積 420.62㎡（知立市より無償貸与）
 - ・建物の構造 木造平屋建
 - ・主な部屋 入居者居室（4）、食堂兼居間、台所、機械浴室及び浴室、事務室



ことりの外観です

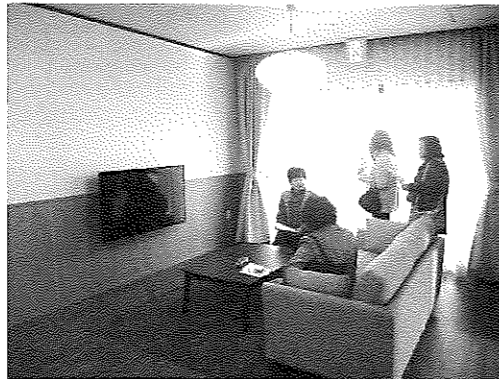

リビング内の様子です

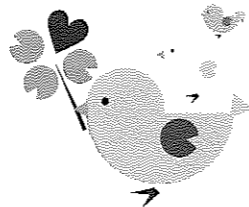
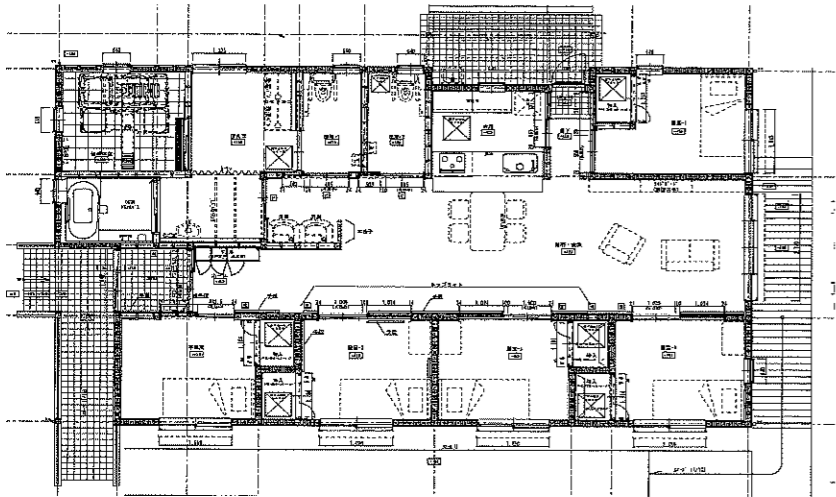

ハートフルコンサート ご協力をお願い

<リングCについて>

知立市では「自立支援協議会」を通じ、「福祉避難所の設置」「コミュニケーションボードの配布」「成年後見センターの設置」「虐待防止窓口の開設」などを行ってきました。今回、権利擁護部会で集まった（聴覚障がい者協会、育成会、身障会、かたれあ福祉ネット、けやきの会）の間で、「お互いの障がいについて理解しあえていないのではないか」「もっと密に連携しあうべきなのではないか」という意見があり、月に一度、フォーラムという形でスタートしました。リングCは、各団体の運動を協同の輪でつなげる団体でありたいと思います。力不足ゆえ、至らない点も多数あるかとは思いますが、何卒よろしくお願ひします。詳しくは別添のパンフレットをご覧ください。

けやきの遠足に行ってきました

10月7日（金）台風の影響も心配されましたが、当日天候にも恵まれ参加者全員事故も無く遠足を楽しむことができました。大型バスに乗っての移動、ホテルでの会席料理、浜名湖パルパルでのフリータイムなど予定どおり行うことができました。橋本所長が遠足に同行して下さったことや、運転手の田中さん鶴田さんが参加して下さったことで、けやきの家で行く遠足となったことはよかったですと思います。



浜名湖パルパル



仲間と遠足うれしいな

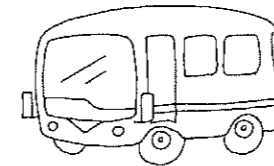

草の根フェスティバルに参加しました

12月3日（土）、福祉体育館にて第22回草の根フェスティバルが開催されました。障害者の団体が一堂に会し、作品の展示や体験コーナー、チャリティ販売などが行われました。けやきの仲間もカラオケに参加し、会場を大いに沸かせました。パンの販売も好調でたくさんの人たちに買って頂くことができました。ありがとうございました。



みんなの前で歌えてうれしいな

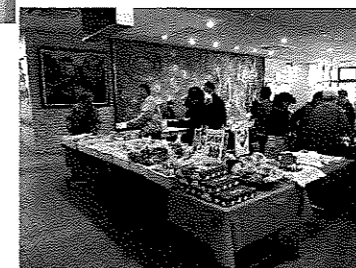

販売も大盛況に終えました

福祉健康まつりが盛大に行われました

10月16日（日）福祉健康まつりが行われました。メープルにとっては1年で一番忙しいイベントです。今年もお天気に恵まれ、たくさんの来場者がありました。今年もメープルの駐車場でお弁当やカレーライスなどの販売もあり大賑わいでした。おかげで用意したパンは完売！！限定数のパスタランチも1時間で完売してしまいました。児童デイサービスみどりも趣向を凝らして、子供たちの注目を集めていました。本当にたくさんのお客様にお越しいただきました。感謝の気持ちでいっぱいです。お手伝いに来て下さった保護者のみなさんも、ありがとうございました。



大勢の皆様方の参加により大盛況に終えることができました

クリスマス会を行いました

12月22日（木）けやきの家2階療育室、食堂でクリスマス会を行いました。午前中から仲間に飾り付けや準備等をお手伝いしてもらいました。各作業室の仲間による歌や演奏の出しもの、先生たちのピアノ演奏でクリスマス気分を味わいました。ケーキと飲み物で乾杯してから毎年恒例の抽選会を行いました。正木先生、平松先生には暖かいご指導を有難うございました。



歌とダンス、楽しんだよ

